

## Julij 2002

### Podpora vključevanju Slovenije v NATO

Podatki iz poročila Centra za raziskovanje javnega mnenja Fakultete za družbene vede

Izmerjena podpora vstopu Slovenije v Nato se ni bistveno spremenila. Za vstop v NATO bi tako po rezultatih julijske meritve glasovalo 39% (v juniju 40%) vprašanih, proti pa 36% (v juniju 38%) vprašanih.

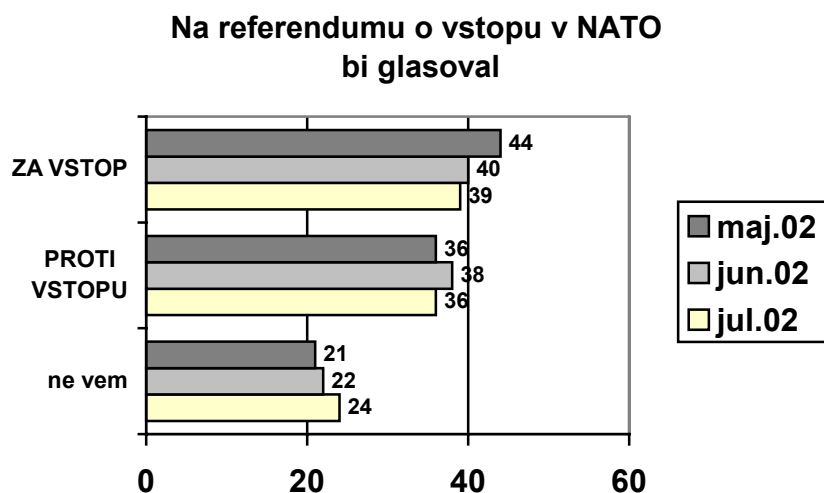

Od praktično izenačenih opcij za vstop in proti vstopu je, odkar od marca preverjamo referendumsko glasovalno namero, odstopala le izmera v maju, ko smo namerili 8 odstotno prednost opcije vstopa.

#### Na referendumu o vstopu v NATO bi glasoval

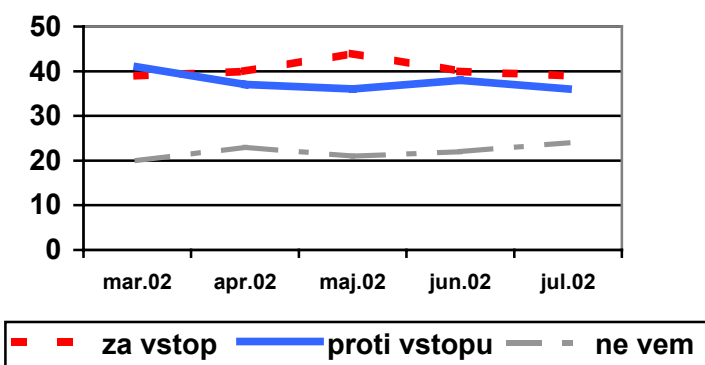

Odprt in nepredvidljiv referendumski izid bo v veliki meri odvisen tudi od stopnje udeležbe na referendumu. Po sedanjih samoocenah se kar 80 odstotkov vprašanih namerava referendumu udeležiti.

### Se boste udeležili NATO referendumu?

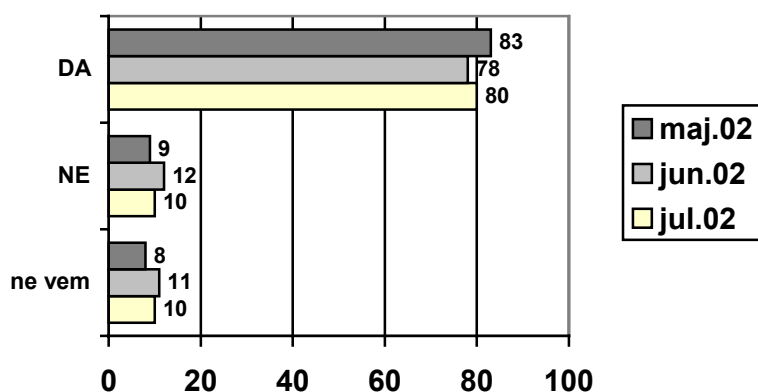

Če upoštevamo samo tiste, ki se, ki pravijo, da se bodo referendumu tudi dejansko udeležili, se razlika med zagovorniki in nasprotniki vstopa poveča na 10 odstotnih točk.

### Na referendumu o vstopu v Nato bi glasoval

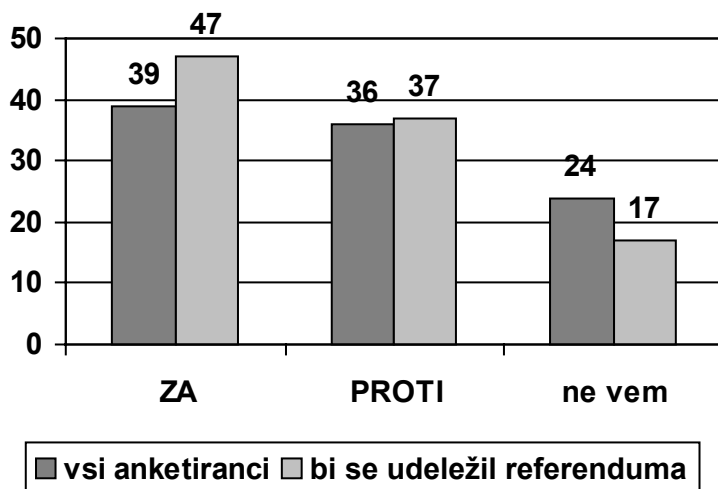

So pa tovrstne projekcije nezanesljive, ker je zelo verjetno podatek o referendumski udeležbi, na katerem gradimo projekcijo, pretiran. Skoraj zagotovo bo udeležba na referendumu bistveno nižja, kot jo izrekajo anketiranci.

Glede na izobrazbo ni tako velikih razlik v opredeljevanju za ali proti NATO, kot pri vprašanju EU, pa tudi tendence niso obrnjene v isto smer. Tako je razmerje za zagovornike vstopa v NATO najbolj ugodno med anketiranci s najnižjo in poklicno izobrazbo, med anketiranci s srednjo in višjo/visoko izobrazbo pa je nekoliko več takih, ki vstopa ne podpirajo.

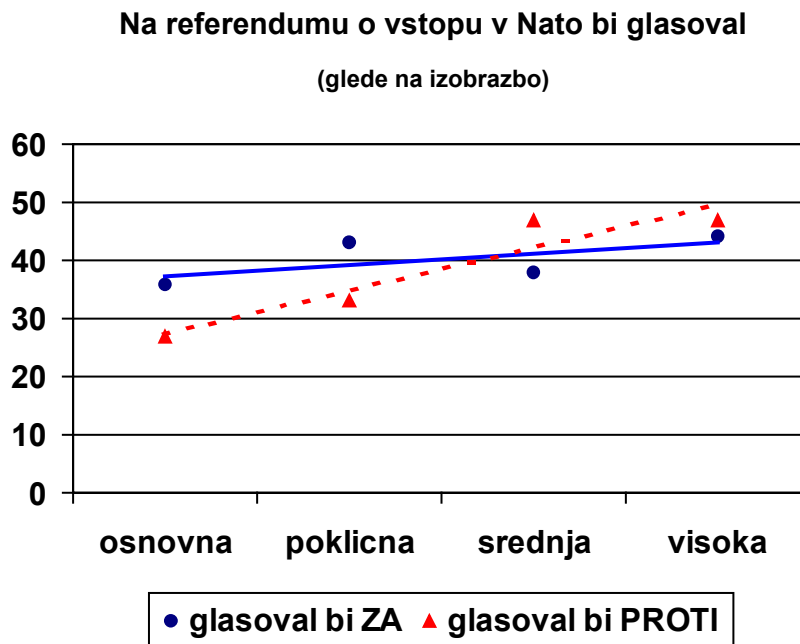

Medtem, ko pri opredeljevanju za EU ne zaznamo skoraj nobenih opaznejših strukturnih razlik v opredeljevanju (kmetje so edina kategorija, ki so večinsko proti vstopu), pa je teh razlik pri opredeljevanju do vstopa v NATO več. Precejšnje razlike beležimo glede na strankarsko opredeljevanje anketirancev. Ob upoštevanju relativnosti podatkov zaradi majhnega števila izborov za posamezne stranke velja, da vstop v NATO večinsko podpirajo volivci Nsi, SLS, LDS in (tokrat nekoliko manj

soglasno) volivci SDS. Proti pa so v večini volivci ZLSD, ter maloštevilni volivci Desus, SMS, SNS. Večinsko proti pa so tudi anketiranci iz kategorije strankarsko neopredeljenih, ki predstavljajo največji del hipotetičnega glasovalnega telesa.

### Na referendumu o vstopu Slovenije v NATO bi glasoval

